



Asociación para la **Solidaridad**



**PROYECTO: CONSTRUCCIÓN DE 2
HANGARES (AULAS)
(Haití)**



asolidaridad.org

c/ Manuel Silvela 20, 2ºB. C.P. 28010 Madrid T. +34 915 94 13 32
asolidaridad@asolidaridad.org



Asociación para la Solidaridad

COMISIÓN DE PROYECTOS

NUEVO COLEGIO DE LA UNIVERSIDAD

LA PARROQUIA DE GERARD SAINT / NCUPSG

I. Antecedentes generales

El 12 de enero de 2010, el pueblo haitiano ha sufrido uno de los mayores desastres naturales de los tiempos modernos con un terremoto en 35 segundos, de una magnitud 7,3 en la escala de Richter en un radio de 50 km. Seguido por numerosas réplicas cada uno más violento que otros, el sismo causó pánico y el dolor entre la población en diferentes partes del país.

La cifra fue alta en todos los departamentos del Oeste y del Sudeste, en particular para el área metropolitana. Las cifras de aproximadamente 300.000 muertes son avanzadas, más de 300.000 heridos o traumatizados, más de 5.000 mutilado, mutilado o con discapacidad más de 1.300.000 personas sin hogar con un gran porcentaje de alojamiento en los campamentos de fortuna, presa de la promiscuidad, el mal tiempo, las privaciones y enfermedades diversas, con excesos de todo tipo tanto para familias maltratadas por la pérdida de sus bienes y / o más padres de un joven que para confundirse con los sueños rotos.

Todos los símbolos de Poder Central concentra en Port-au-Prince se han derrumbado y casi todas las iglesias de todos los sectores religiosos. Privado residencias fueron destruidas o gravemente dañadas por barrio 60 o 70%, las escuelas y universidades el 80%. La ciudad de Leogane, un poco al sur de la capital, fue devastada el 90%. Ningún sector se salvó: bancos, hoteles, comercio, servicios en general, han experimentado la mala suerte.

Además de los daños directos causados por el terremoto del 12 de enero de 2010, existen otros muchos efectos inmediatos y secundarios, algunos más obvios:

- El desplazamiento precipitado, sin ninguna documentación académica y sin perspectiva de vuelta, de gran número de alumnos y de estudiantes hacia países de acogida susceptibles de ofrecerles más oportunidades y seguridad.
- La invasión masiva de capitales de provincia, que ya carecen de las estructuras y recursos,
- Crisis socio-económica crucial.
- La emergencia de una nueva clase de traumatizados, de minusválidos y de una gente que ha perdido todo gusto de vivir



asolidaridad.org

c/ Manuel Silvela 20, 2ºB. C.P. 28010 Madrid T. +34 915 94 13 32
proyectos@asolidaridad.org



Asociación para la **Solidaridad**

COMISIÓN DE PROYECTOS

II - contexto específico de NCUPSG

New College de la Universidad de la Parroquia de San Gerardo (NCUPSG) es una institución educativa.

Fundada en 1994, opera en dos turnos (mañana y tarde) y dos niveles (primaria y secundaria).

A pesar de que está fuera de la miriada de las escuelas como muchos en el área metropolitana, el Colegio se destaca del lote, si debemos tener en cuenta el trato recibido por los niños, la conducta del personal administrativo y cómo entrenar a los maestros en involucrar a los estudiantes. Lo que justifica su objetivo principal es que no son: **la producción de conocimiento en un contexto de renovación intelectual para la reconstrucción de la nación haitiana.**

El NCUPSG tiene una estructura administrativa adecuada normalmente a su carisma:

- Director General
- El Director Académico
- Sustituto
- El Director de Estudios
- Un coordinador.
- También, a su servicio, una secretaria para la captura y gestión de documentos administrativos y educativos.
- Un contable para la producción de informes y la preparación de la nómina.
- Un guardia
- Un ama de casa
- Portero
- Conductor

Hasta el 12 de enero 2010, el Colegio podría contar con la profesionalidad y la competencia de seis (6) que los docentes en la enseñanza primaria y 30 de septiembre (37) High School durante dos (2) el cambio por la formación de un total de 950 estudiantes.

El presupuesto del NCUPSG esencialmente está orientado sobre los derechos de matrícula y las mensualidades pagadas por los alumnos, para la mayoría, con dificultades enormes.

Después del terremoto pudimos identificar a la mayoría de nuestros maestros y llorar la trágica pérdida de uno de ellos.



asolidaridad.org

c/ Manuel Silvela 20, 2ºB. C.P. 28010 Madrid T. +34 915 94 13 32
proyectos@asolidaridad.org



Asociación para la Solidaridad

COMISIÓN DE PROYECTOS

III-enlace con la comunidad de gerard santo redentorista

El NCUPSG ha ido perfeccionado su colaboración con la comunidad de Redentoristas, otorgando a la comunidad una treintena de Becas y de semi-Becas cada año que los Padres les ofrecen a los feligreses de San Gerardo y otros solicitadores incapaces de subvenir a esta necesidad indispensable.

El NCUPSG está en perfecta colaboración con la comunidad de los Redentoristas. Esta comunidad concede como préstamo treinta becas y medias becas cada año que los padres de proporcionar los feligreses de San Gerardo y los peticionarios que se considere incapaz de satisfacer esta necesidad esenciales. Pone en la disposición de más de una decena de grupos de la Parroquia de San Gerardo, sus locales para sus ensayos, reuniones y sesiones de formación. El NCUPSG permite, entre otras cosas, a la Comunidad almacenar ciertos materiales de la casa de formación de Bois Patate.

IV -Objetivo general del proyecto IV

El fin principal y general que persigue este presente es ofrecerles, lo más de prisa posible, la oportunidad a nuestros alumnos, nivel primario y secundario, de continuar su programa de estudios en un ambiente más bien sereno y con toda seguridad.

V-Objetivos específicos del proyecto

1. Construcción de 10 naves en el sitio de la universidad para la reapertura de las clases (curso 2010-2011).
2. Permitirle a la escuela funcionar en un espacio conveniente que puede esperar la construcción definitiva.
3. Retirar a nuestros alumnos bajo este espacio improvisado que acondicionamos con el fin de salvar el año académico 2009 - 2010.

VI Plan de Acción

- Solicitud de ayuda financiera a través de la redacción de este proyecto
- La demolición del pabellón y la construcción de un espacio adecuado que tiene capacidad para 10 almacenes.
- Equipo en movimiento sin interrupción
- Construcción de 10 naves
- La construcción de nuevas escuelas para equipar las aulas
- La reanudación de las actividades académicas para el año 2010 - 2011

VII - Las estimaciones de gastos arroja

La estimación para la construcción y el plan figura en el Anexo. La empresa ha desarrollado una estimación de un hangar único. Sólo se multiplique el total por el gran número de cobertizos y obtener el precio deseado, de 10.



asolidaridad.org

c/ Manuel Silvela 20, 2ºB. C.P. 28010 Madrid T. +34 915 94 13 32
proyectos@asolidaridad.org



Asociación para la Solidaridad

COMISIÓN DE PROYECTOS

Precio estimado de un (1) derramada	403 789,28 GDES	10 094.73 USD
Precio estimado de diez (10) almacenes	4037 892,80 GDES	100 947.30 USD

VIII - Calendario de actividades

Todas las actividades relativas a la reanudación de los cursos de la universidad a partir del mes de octubre de 2010 debe ser ejecutado de inmediato y durante el mes de septiembre con el fin de alcanzar los objetivos 1, 2 y 3 según lo establecido en la Sección IV documento relativo a los objetivos específicos del proyecto.

IX - Fuentes de Financiación

El apoyo oportuno, técnicos y financieros de cualquier organización nacional e internacional, fundación o cualquier donante individual compartir la filosofía y los objetivos específicos de la Escuela Nueva de la Universidad de San Gerardo Parish (NCUPSG) sería muy apreciado para la ayuda en el corto la madurez, la reanudación de actividades académicas para el próximo año y lograr nuestro objetivo fundamental de proporcionar, tan pronto como sea posible, las oportunidades para nuestros estudiantes, ya sea en los niveles primario y secundario, para continuar su plan de estudios en un ambiente más sereno.

X-Monitoreo y Evaluación

El órgano de gobierno, a saber, la Dirección General, es responsable de la ejecución de todas las actividades de los recursos que se aportarán. El párroco o el superior regional de la Región de Port-au-Prince puede tener un ojo en el proceso y la evolución de la construcción en el espacio de tiempo previstos para este fin. Es, sin embargo, los posibles donantes y benefactores a tomar todas las medidas que se consideren necesarias y supervisar y evaluar el proyecto sobre la base de informes sobre la marcha para producir el tiempo deseado en las cuentas.

ANEXO

FOTOS DE LA UNIVERSIDAD DESPUÉS DEL TERREMOTO

Foto 1.- (fachada principal del colegio Capois Street frente al Espíritu Ste)



asolidaridad.org

c/ Manuel Silvela 20, 2ºB. C.P. 28010 Madrid T. +34 915 94 13 32
proyectos@asolidaridad.org



Asociación para la **Solidaridad**

COMISIÓN DE PROYECTOS



Foto 2.- (El jardín del frente de la universidad con la estructura del espacio que queda para los cursos después del terremoto).



asolidaridad.org

c/ Manuel Silvela 20, 2ºB. C.P. 28010 Madrid T. +34 915 94 13 32
proyectos@asolidaridad.org



Asociación para la **Solidaridad**

COMISIÓN DE PROYECTOS

Foto 3 y 4.- (vista en planta piso con grandes grietas pesados).

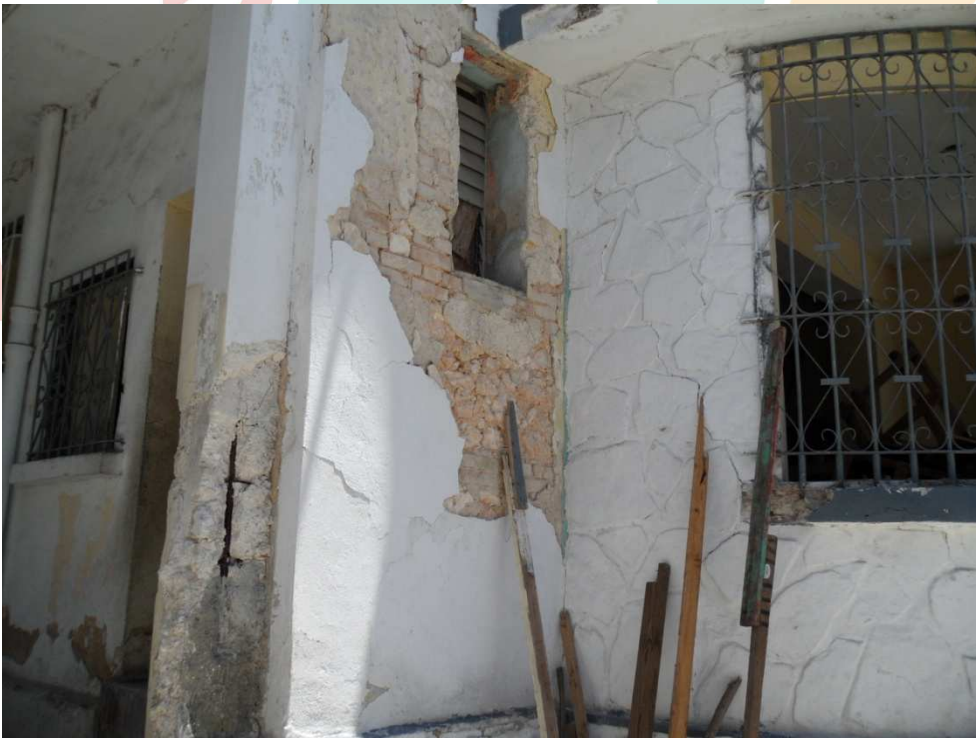

asolidaridad.org

c/ Manuel Silvela 20, 2ºB. C.P. 28010 Madrid T. +34 915 94 13 32
proyectos@asolidaridad.org



Asociación para la **Solidaridad**

COMISIÓN DE PROYECTOS

Foto 5 y 6.- (Espacio situado detrás ya la izquierda del edificio, cubierto con un plástico duro para reducir el resplandor del sol durante las sesiones. Imagínesse cómo los estudiantes son cuando llueve).



asolidaridad.org

c/ Manuel Silvela 20, 2ºB. C.P. 28010 Madrid T. +34 915 94 13 32
proyectos@asolidaridad.org



Asociación para la **Solidaridad**

COMISIÓN DE PROYECTOS

Foto 7.- (Detrás del edificio al lado del inodoro: si deseo la pared no hace la vida privada).



Foto 8.- (Vista interior de una habitación llena Cracked)



asolidaridad.org

c/ Manuel Silvela 20, 2ºB. C.P. 28010 Madrid T. +34 915 94 13 32
proyectos@asolidaridad.org